Классный час «Поклонимся великим тем годам!» с использованием краеведческого материала

22 июня 1941 года…

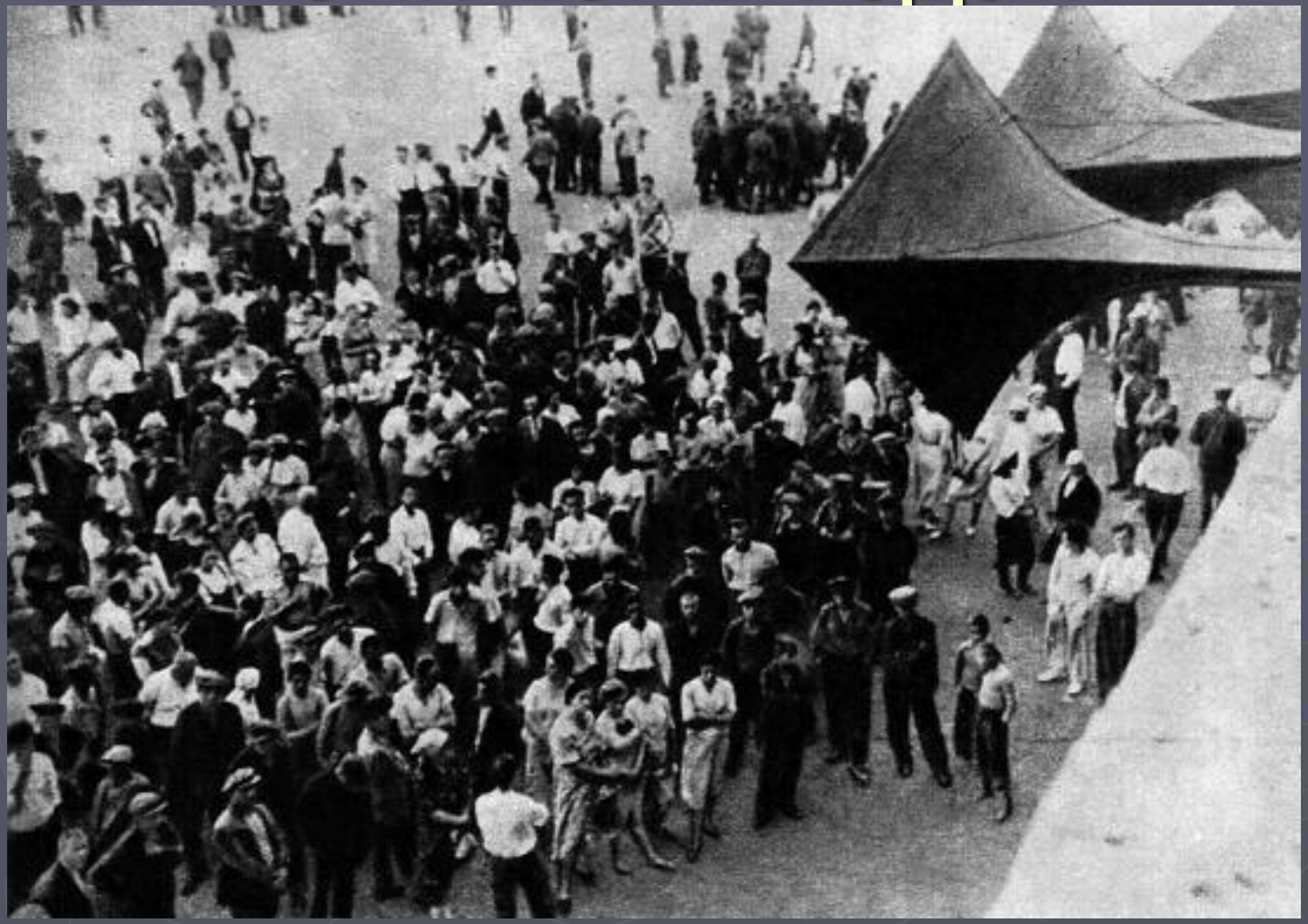

Война – это…

- 1725 разрушенных и сожжённых городов и поселков;
- Более 70 тысяч сёл и деревень;
- 32 тысячи взорванных заводов и фабрик;
- 65 тысяч километров взорванных железнодорожных путей

Война – это…

- 900 дней блокадного Ленинграда;
- 125 граммов хлеба в сутки;
- 20 часов в день работы у станка;
- Кровавые мозоли…

Стихи и песни,
звучавшие на фронте в промежутках между боями,
придавали силы бойцам,

заставляли на время забывать, что идет война…

Группа казанских артистов на фронте под Москвой

Женя умерла 9 дек в 12 00 час утра 1941 г
Бабушка умерла 25 янв 32 дня 1942 г
Лека умер 17 марта 55 год 1942 г
Дядя Вася умер в 13 апр 2 ч ночи 1942 г
Дядя Лёма 10 мая в 4 ч дня 1942
Мама в 13 мая в 730 час утра 1942 г
Савичевы умерли
Умерли все
остала одна Таня

Погибло более 25 миллионов человек

40 лет…

9
Мая

9 мая

НИКТО НЕ ЗАБЫТ,
НИЧТО НЕ ЗАБЫТО!
9

Литература:

- http://www.fotos-best.ru/index.php?/foto-kotorye-shokirovali-potryasli-i-porazili-mir/best foto-23.html
- Фотографии
- Журнал «Классный руководитель» № 4 (1993 г.)