Родительское собрание по теме: «Апелляция по процедуре проведения экзамена и о несогласии с выставленными баллами»

Презентацию подготовила классный руководитель 9Б класса МБОУ СОШ №19 МО Тимашевский район Воеводина Ольга Александровна

Выпускники 9 классов, участвующие в ГИА - 9 в новой форме, вправе подать апелляцию ГИА как по процедуре проведения экзаменов, так и о несогласии с полученными результатами.
В ГИА выпускников 9 классов все процедуры апелляции ГИА проводятся по аналогии с ЕГЭ, для чего создаются территориальные конфликтные комиссии.

Сроки и порядок работы конфликтной комиссии, ее состав и полномочия устанавливаются местным (муниципальным) органом управления образованием и доводятся до сведения выпускников, их родителей (законных представителей), учителей и директоров общеобразовательных учреждений не позднее, чем за 2 недели до начала государственной (итоговой) аттестации.

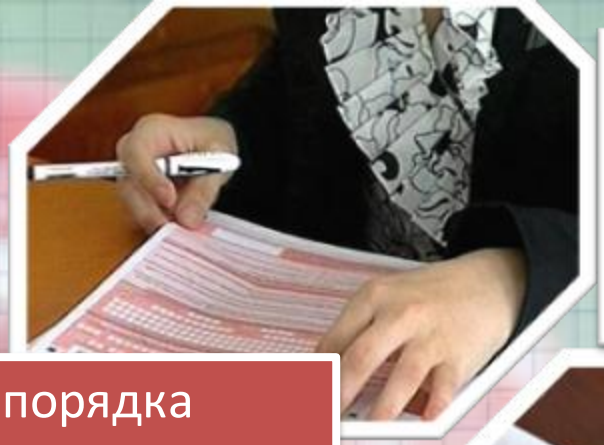

ГИА

Апелляция о нарушении порядка проведения ГИА-9 подается выпускником непосредственно в день проведения экзамена до выхода из ОУ-ППЭ члену ТЭК. В целях проверки изложенных в апелляции сведений о нарушениях порядка проведения экзаменов по инициативе члена ТЭК руководителем ОУ-ППЭ создается комиссия и организуется проведение служебного расследования. Результаты служебного расследования оформляются в форме заключения указанной комиссии, которое вместе с апелляцией передается в территориальную конфликтную комиссию.

Выпускник имеет право ознакомиться со своей работой.

Апелляция о несогласии с выставленными баллами (отметкой) подается непосредственно в территориальную конфликтную комиссию либо руководителю того общеобразовательного учреждения, в котором выпускник ознакомился с официальными результатами экзамена. Руководитель общеобразовательного учреждения, принявший апелляцию, должен сразу же передать ее в территориальную конфликтную комиссию.

Апелляция о несогласии с выставленными баллами (отметкой) по письменному экзамену по русскому языку или математике подается непосредственно в региональную конфликтную комиссию либо руководителю того общеобразовательного учреждения, в котором выпускник ознакомился с официальными результатами экзамена. Руководитель общеобразовательного учреждения, принявший апелляцию, должен сразу же передать ее в региональную конфликтную комиссию.

Информацию по вопросу организации и проведения апелляции в Краснодарском крае можно получить:

по телефону:

- **(861)231-09-11 Центр оценки качества образования Краснодарского края**
- **(861)231-71-18 Министерство образования и науки Краснодарского края**

На сайтах:

- **www.fipi.ru Федеральный институт педагогических измерений,**
- **www.mon.gov.ru Министерство образования и науки,**
- **www.edukuban.ru Министерство образования и науки Краснодарского края,**
- **www.gas.kubannet.ru Центр оценки качества образования**

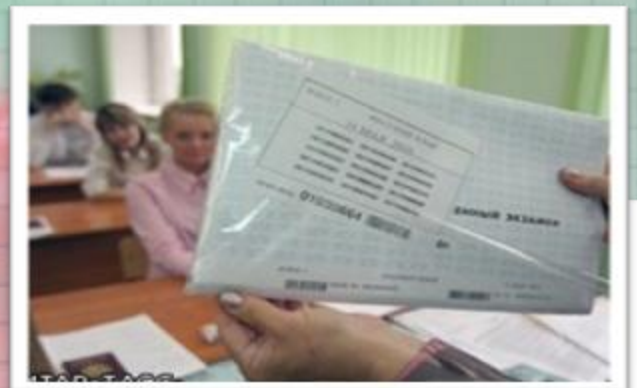

Конфликтная комиссия не рассматривает апелляции по вопросам содержания и структуры КИМов по общеобразовательным предметам, а также по вопросам, связанным с нарушением участником ГИА - 9 установленных требований к выполнению экзаменационной работы.

Срок завершения приема апелляций о несогласии с выставленными баллами (отметкой) после официального объявления результатов экзамена и ознакомления с ними обучающихся составляет три дня.

Апелляция, как правило, рассматривается в течение трех дней после ее подачи.

При удовлетворении апелляции результат ГИА - 9, по процедуре которого участником ГИА была подана апелляция, отменяется, и участнику ГИА - 9 предоставляется возможность сдать ГИА по данному общеобразовательному предмету в иной день, предусмотренный единым расписанием проведения ГИА в текущем году.

Выпускник имеет право присутствовать при рассмотрении апелляции. В том случае, если выпускник является несовершеннолетним (до 18 лет) и не признан в соответствии с законодательством полностью дееспособным до достижения совершеннолетия, при рассмотрении апелляции имеет право присутствовать один из его родителей (законных представителей).

Черновики в качестве материалов апелляции не рассматриваются. Выпускники и его родители (законные представители) должны иметь при себе документы, удостоверяющие их личность.

Рассмотрение апелляции проводится в спокойной и доброжелательной обстановке. Результат ГИА-9 может быть оставлен без изменения или изменен как в сторону увеличения, так и в сторону уменьшения.

Если участник ГИА не согласен с решением ТКК, то он имеет право обжаловать решение в Региональной конфликтной комиссии.

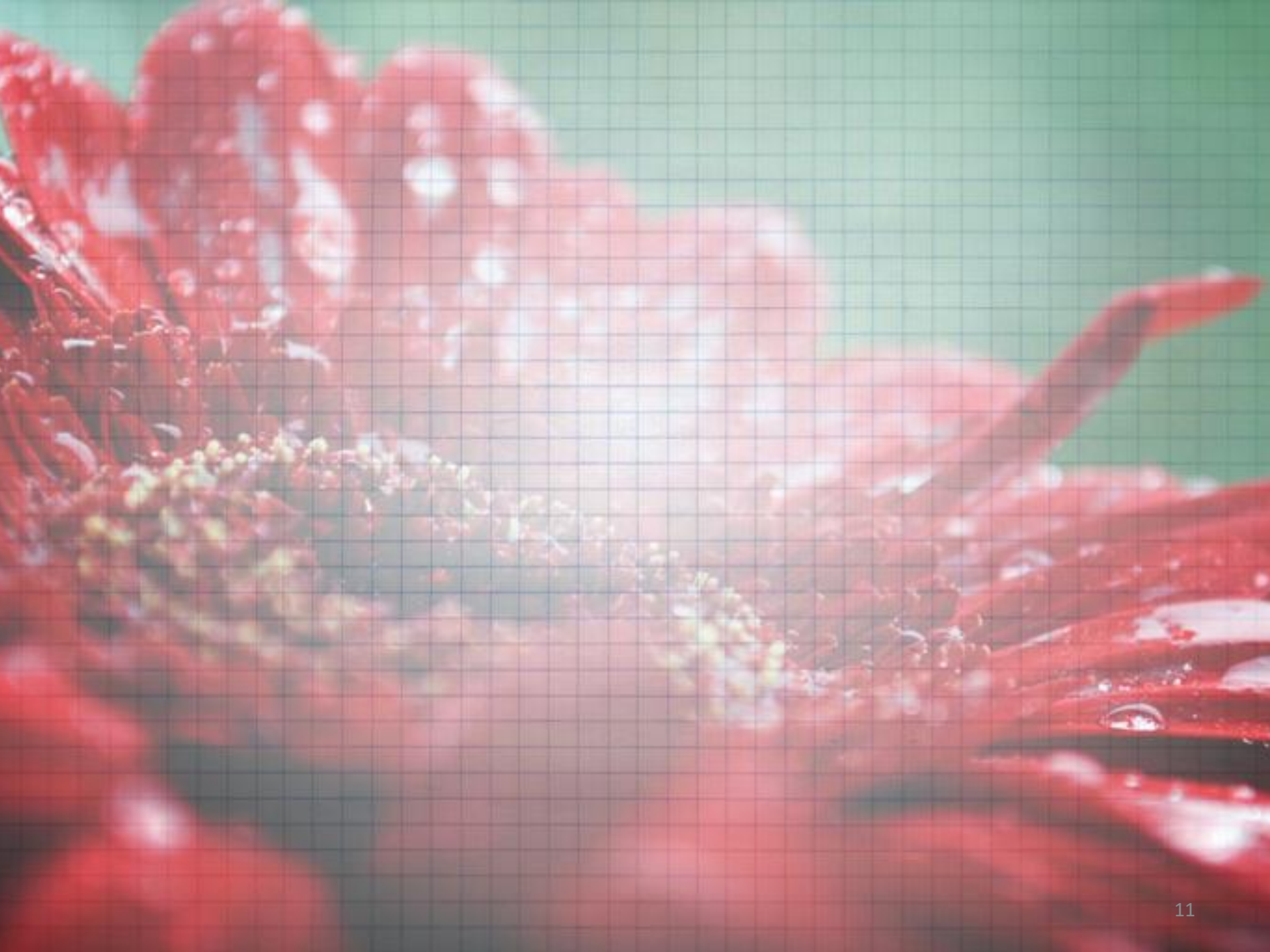

При подготовке и проведении родительского собрания использовались следующие источники:

- Положение о региональной конфликтной комиссии, рассматривающей апелляции при проведении государственной (итоговой) аттестации обучающихся, освоивших образовательные программы основного общего образования.
- Положение о территориальной конфликтной комиссии, рассматривающей апелляции при проведении государственной (итоговой) аттестации обучающихся, освоивших образовательные программы основного общего образования.
- Интернет-ресурсы.